

INFORMAZIONI GENERALI

SEDE

IRCCS Sala Tison Via Piero Maroncelli 40, Meldola FC

MODALITÀ DI PARTECIPAZIONE

Questo evento formativo si terrà esclusivamente in **forma residenziale**



ISCRIZIONI

L'iscrizione al corso è gratuita, potrà avvenire esclusivamente attraverso procedura online sul nostro sito: www.mitcongressi.it selezionando il corso dal catalogo. **NON SARÀ GARANTITA LA POSSIBILITÀ DI ISCRIVERSI PRESSO LA SEDE CONGRESSUALE**

INFO ECM

Il Convegno è stato accreditato in modalità RES (Formazione Residenziale)

N. ECM 1509-xxxxxx - Ore x - Crediti x

Professioni accreditate: **Biologo, Farmacista** (Farmacia Ospedaliera, Farmacia Territoriale, Farmacista di altro settore), **Fisico sanitario, Infermiere, Medico Chirurgo** (Allergologia e immunologia clinica, Anatomia Patologica, Anestesia e rianimazione, Chirurgia Generale, Chirurgia toracica, Cure palliative, Direzione medica di presidio ospedaliero, Farmacologia e tossicologia clinica, Genetica medica, Laboratorio di genetica medica, Malattie dell'apparato respiratorio, Medicina nucleare, Oncologia, Patologia clinica, Radiodiagnostica, Radioterapia), **Tecnico della fisiopatologia cardiocircolatoria e perfusione cardiovascolare, Tecnico sanitario di radiologia medica, Tecnico sanitario di laboratorio biomedico**

ISTRUZIONI ECM

A conclusione del corso, **Questionario ECM** e **Attestato di Partecipazione** saranno disponibili online accedendo alla nostra piattaforma **formazione.mitcongressi.it** nella sezione "I miei corsi" della propria area riservata. Ai fini dell'acquisizione dei crediti formativi è **INDISPENSABILE** la presenza effettiva al 90% della durata complessiva dei lavori e il raggiungimento di almeno il 75% delle risposte corrette al questionario di valutazione dell'apprendimento. La compilazione del questionario darà diritto ai crediti SOLO se associata alla verifica dell'effettiva presenza all'evento e alla compilazione contestuale del questionario di gradimento del corso. **La scadenza per la compilazione del questionario di valutazione ECM e del questionario di gradimento del corso è fissata entro le 72 ore dalla fine del corso.**

THIRD EDITION

LUNG CANCER: WHERE ARE WE?

25 MARZO 2025 MELDOLA, SALA TISON - IRCCS

SCIENTIFIC CHAIRS:

Dr. Angelo Delmonte - Prof. Lucio Crinò - Dr. Antonino Romeo

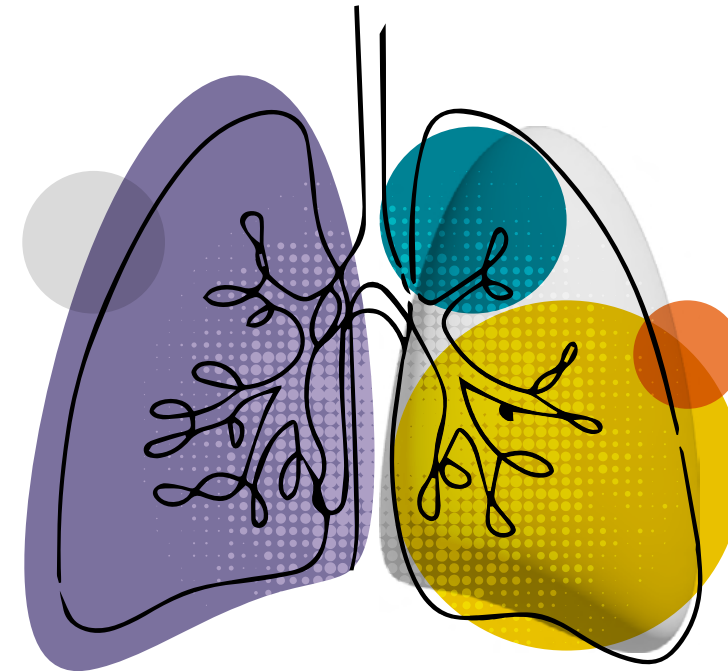

SERVIZIO SANITARIO REGIONALE
EMILIA-ROMAGNA
Istituto Romagnolo per lo Studio dei Tumori "Dino Amadori"
Istituto di Ricovero e Cura a Carattere Scientifico

ISTITUTO
ROMAGNOLO
PER LO STUDIO
DEI TUMORI
DINO AMADORI

09.00 **REGISTRATION**

09.15 **INTRODUCTION**

*Scientific and General Directors
Scientific Chairs*

RARE THORACIC CANCERS

Chair: Stefano Tamberi, Valentina Fausti

09.30 **SMALL CELL LUNG CANCER:**

AN EVOLVING MOLECULAR LANDSCAPE

Paola Ulivi

09.45 **SMALL CELL LUNG CANCER:**

**THERAPEUTIC OPTIONS FOR LOCAL
AND EXTENDED DISEASE**

Andrea Ardizzoni

10.00 **PLEURAL MESOTHELIOMA:**

ANY LIGHT ON THE HORIZON?

Luana Calabrò

10.15 **TUMORS OF THE THYMUS:**

**PRESENT STRATEGIES AND FUTURE
PERSPECTIVES**

Tommaso Martino De Pas

10.30 **NEUROENDOCRINE TUMORS**

OF THE LUNG

Nicola Fazio

10.45 **RADIOMETABOLIC THERAPEUTIC**

**STRATEGIES IN RARE THORACIC
TUMORS**

Federica Matteucci

11.00 **DISCUSSION**

ONCOGENE ADDICTED DISEASES

Chair: Venerino Poletti, Lucio Crinò

11.15 **EGFR ONCOGENE ADDICTED TUMORS**

Fabrice Barlesi

11.30 **EGFR INS 20 AND HER2 ONCOGENE ADDICTED
TUMORS**

Diego Cortinovis

11.45 **ALK AND ROS1 ONCOGENE ADDICTED TUMORS**

Lorenza Landi

12.00 **KRAS ONCOGENE ADDICTED TUMORS**

Rafael Rosell

12.15 **RET, MET AND BRAF ONCOGENE ADDICTED TUMORS**

Rita Chiari

12.30 **ANTIBODY CONJUGATES IN LUNG CANCER**

Giulio Metro

12.45 **DISCUSSION**

13.00 Light Lunch

EARLY STAGE DISEASE NON-ONCOGENE DRIVEN DISEASES

Chair: Antonino Romeo, Franco Stella

14.30 **SCREENING UPDATE IN EUROPE IN LUNG CANCER**

Rolf Stahel

14.45 **CRIOBIOPSY: A NEW TOOL FOR NSCLC**

Venerino Poletti

15.00 **NEOADJUVANT OR ADJUVANT APPROACHES IN
EARLY STAGES NSCLC:**

DO WE HAVE THE POSSIBILITY TO CHOOSE?

Federico Cappuzzo

15.15 **NEOADJUVANT APPROACHES:
THE SURGEON POINT OF VIEW**

Franco Stella

15.30 **STAGE IIIB UNRESECTABLE, LOCALLY
ADVANCED NSCLC**

Francesco Passiglia

15.45 **RADIOTHERAPY, AS AN ALTERNATIVE TO
SURGERY IN EARLY STAGE NSCLC**

Alessio Bruni

16.00 **MINIMAL RESIDUAL DISEASE IN THE
MANAGEMENT OF EARLY STAGES**

Nicola Normanno

16.15 **DISCUSSION**

ADVANCED NON-ONCOGENE DRIVEN DISEASES

Chair: Davide Tassinari, Angelo Delmonte

16.45 **IMMUNOTHERAPY IN NSCLC:**

HOW TO USE IT WITHOUT CHEMOTHERAPY

Chiara Bennati

17.00 **CHEMO-IMMUNOTHERAPY IN NSCLC:
ONE SIZE FITS ALL?**

Marcello Tiseo

17.15 **RESISTANCE TO IMMUNOCHECKPOINT
INHIBITORS**

Giuseppe Bronte

17.30 **NEW WAYS IN IMMUNOTHERAPY**

Francesco Gelsomino

17.45 **DISCUSSION**

18.00 **CONCLUSIONS**

SCIENTIFIC CHAIRS

ANGELO DELMONTE Meldola

LUCIO CRINÒ Meldola

ANTONINO ROMEO Meldola

FACULTY

ANDREA ARDIZZONI Bologna

FABRICE BARLESI Paris

CHIARA BENNATI Ravenna

GIUSEPPE BRONTE Ferrara

ALESSIO BRUNI Modena

LUANA CALABRÒ Ferrara

FEDERICO CAPPUZZO Rome

RITA CHIARI Pesaro-Urbino

DIEGO CORTINOVIS Monza

LUCIO CRINÒ Meldola

TOMMASO MARTINO DE PAS Milan

ANGELO DELMONTE Meldola

VALENTINA FAUSTI Meldola

NICOLA FAZIO Milan

FRANCESCO GELSOMINO Bologna

LORENZA LANDI Rome

FEDERICA MATTEUCCI Meldola

GIULIO METRO Perugia

NICOLA NORMANNO Meldola

FRANCESCO PASSIGLIA Turin

VENERINO POLETTI Forlì

ANTONINO ROMEO Meldola

RAFAEL ROSELL Barcelona

ROLF STAHEL Zurich

FRANCO STELLA Forlì

STEFANO TAMBERI Ravenna

DAVIDE TASSINARI Rimini

MARCELLO TISEO Parma

PAOLA ULIVI Meldola

SEGRETERIA ORGANIZZATIVA - PROVIDER 1509



MI&T srl - Centro Direzionale Bolomna

Via Guelfa 5 - 40138 Bologna

www.mitcongressi.it